

Situering op gewestplan

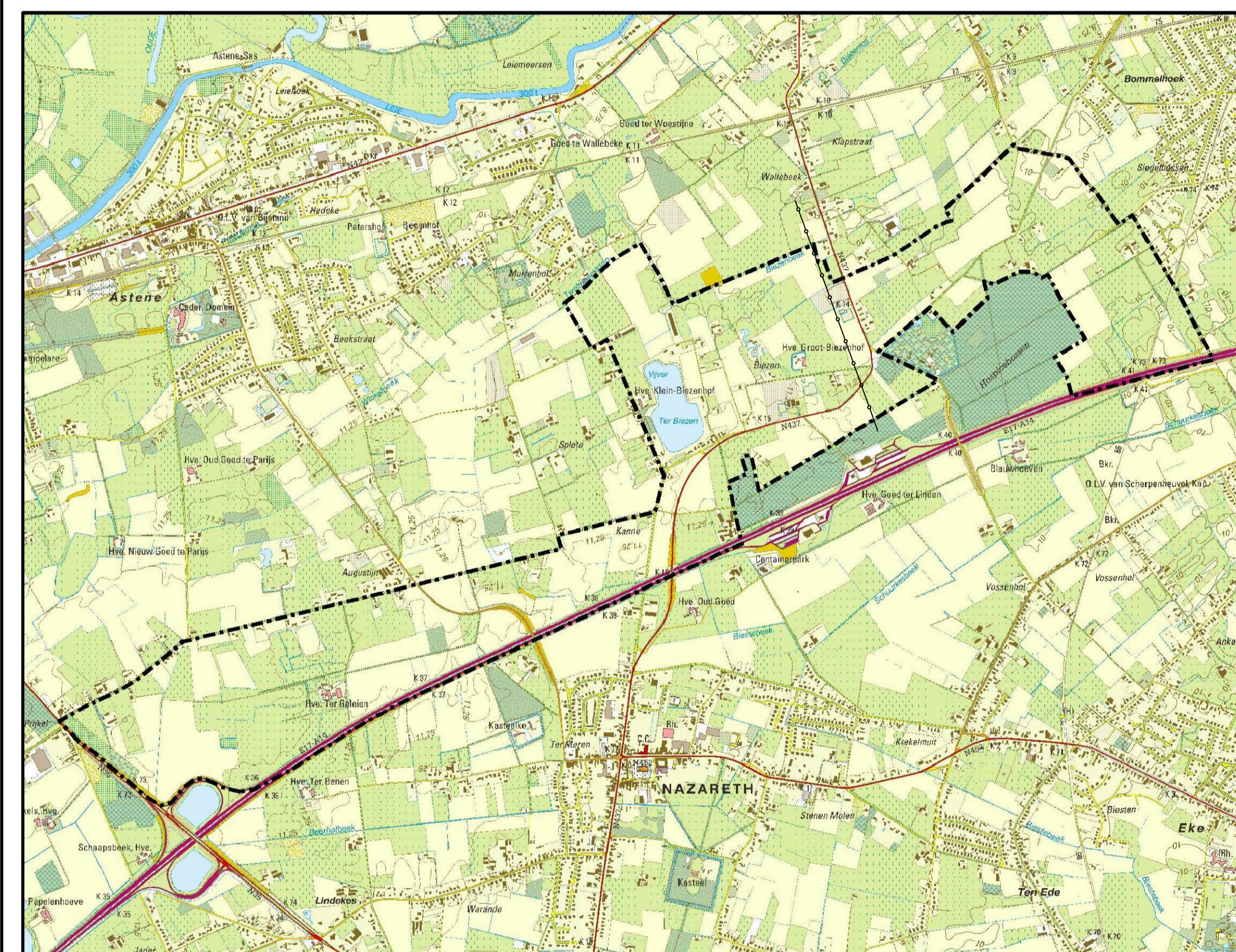

Situering op topokaart (— pijpleiding)

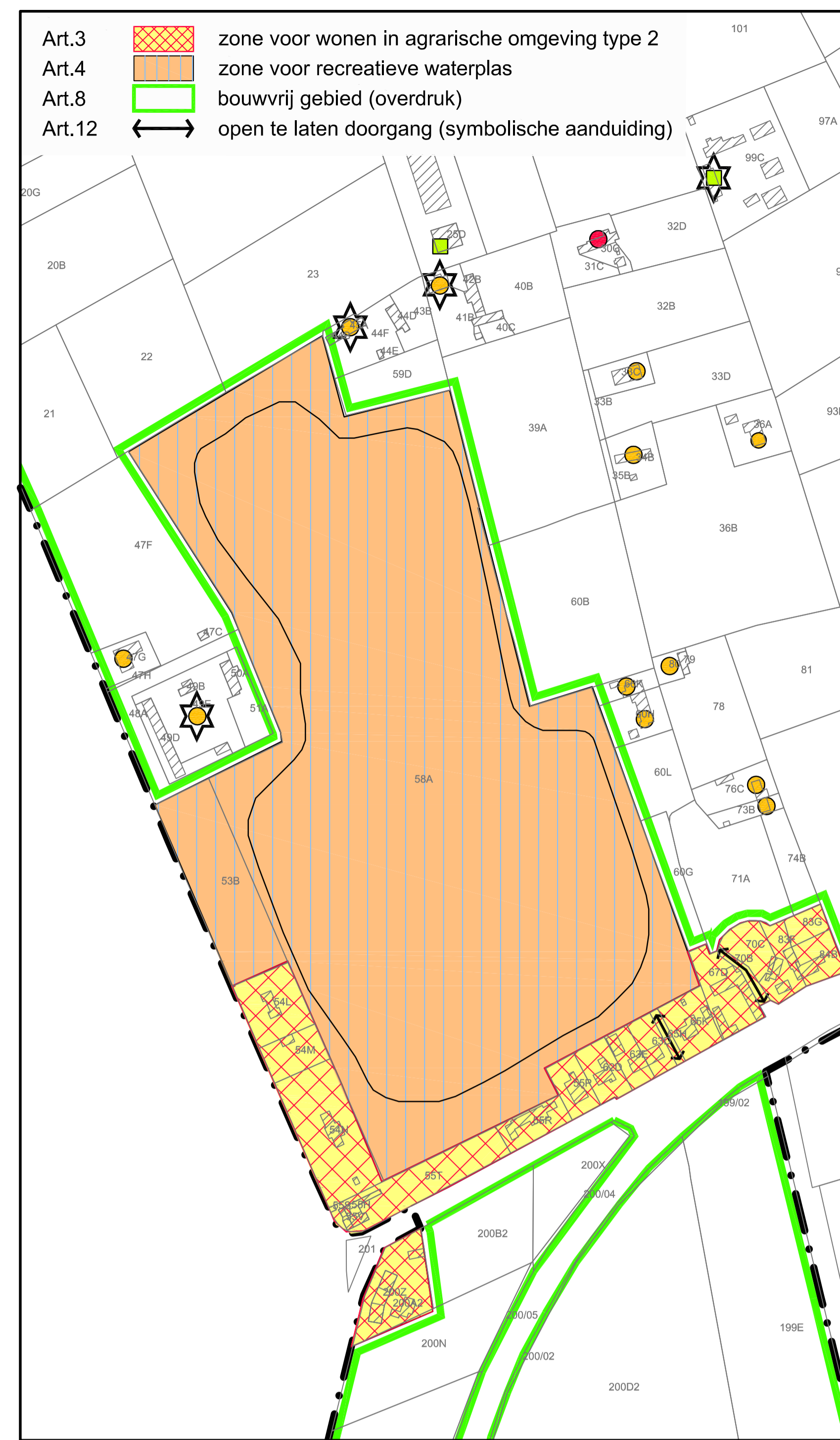

Detail woonkorrel Biezenhof - schaal: 1/2500

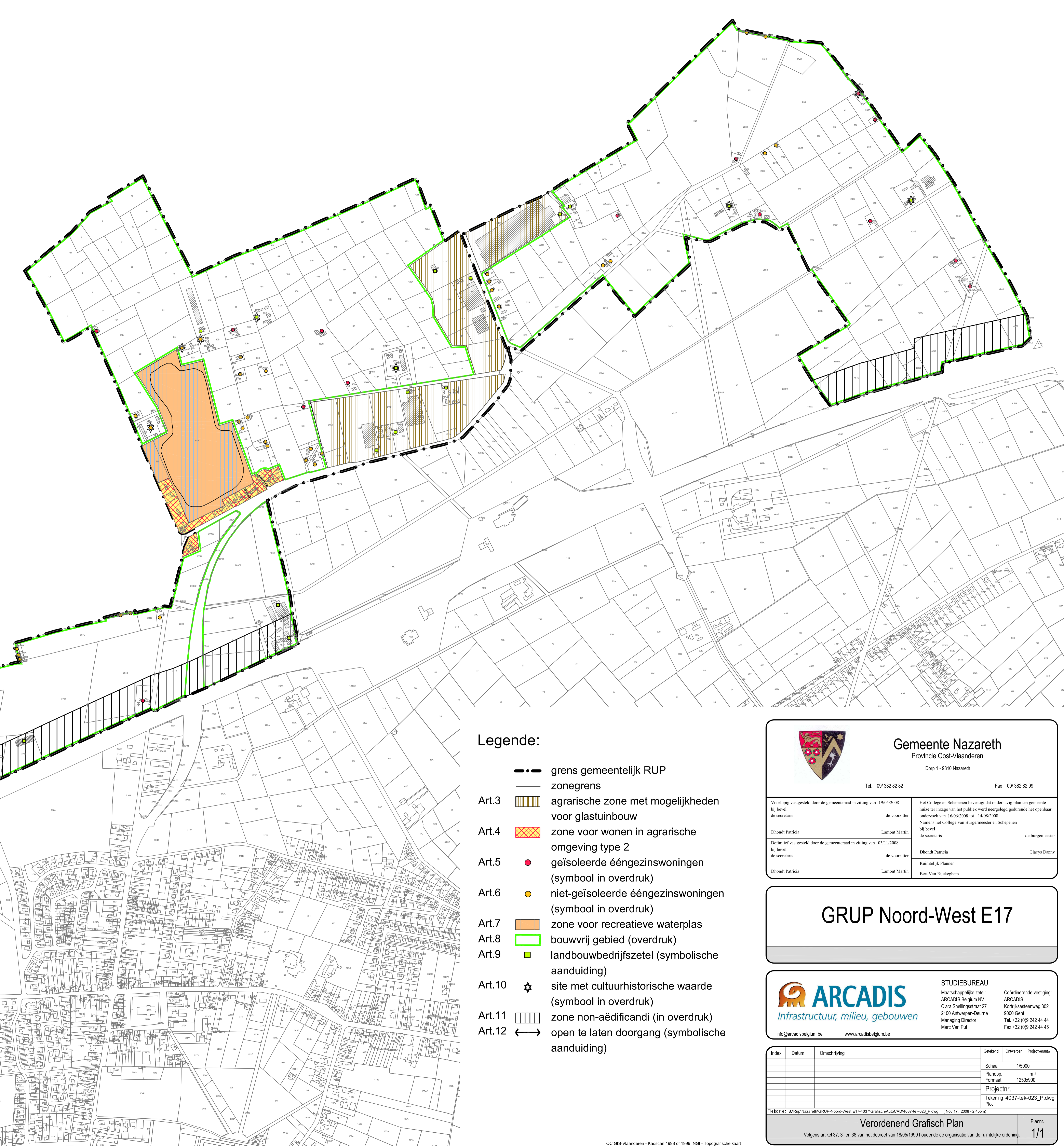

- Art.3 zone voor wonen in agrarische omgeving type 2
- Art.4 zone voor recreatieve waterplas
- Art.8 bouwvrij gebied (overdruk)
- Art.12 open te laten doorgang (symbolische aanduiding)

Legende:

- grens gemeentelijk RUP
- zonegrens
- Art.3 agrarische zone met mogelijkheden voor glastuinbouw
- Art.4 zone voor wonen in agrarische omgeving type 2
- Art.5 geïsoleerde ééngezinshoningen (symbool in overdruk)
- Art.6 niet-geïsoleerde ééngezinshoningen (symbool in overdruk)
- Art.7 zone voor recreatieve waterplas
- Art.8 bouwvrij gebied (overdruk)
- Art.9 landbouwbedrijfszetel (symbolische aanduiding)
- Art.10 site met cultuurhistorische waarde (symbool in overdruk)
- Art.11 zone non-aëdificandi (in overdruk)
- Art.12 open te laten doorgang (symbolische aanduiding)

Gemeente Nazareth
Provincie Oost-Vlaanderen
Dorp 1 - 8510 Nazareth

Tel. 09 382 82 82 Fax 09 382 82 99

Voorlopig vastgesteld door de gemeenteraad in zitting van 19/05/2008
bij bevel de secretaris

Het College en Schepenen bevestigd dat onderhavig plan ten gemeentelijke ter inzage van het publiek werd neergelegd gedurende het openbaar onderzoek van 16/06/2008 tot 14/08/2008
Naam van het College van Burgemeester en Schepenen
bij bevel de secretaris de burgemeester

Dhondt Patricia Lammot Martin
de voorzitter de secretaris Clucys Danny

Definitief vastgesteld door de gemeenteraad in zitting van 03/11/2008
bij bevel de secretaris

Dhondt Patricia Lammot Martin
de voorzitter Ruimtelijk Planner
Bert Van Rijkkelghem

GRUP Noord-West E17

ARCADIS
Infrastructuur, milieu, gebouwen

STUDIEBUREAU
Maatschappelijke zetel: ARCADIS Belgium NV
Clare Swillingestraat 27
2100 Antwerpen-Duime
Managing Director
Marc Van Put

Coördinerende vestiging:
ARCADIS
Kortrijksesteenweg 302
9000 Gent
Tel. +32 (0) 242 44 44
Fax +32 (0) 242 44 45

info@arcadisbelgium.be www.arcadisbelgium.be

Index	Datum	Omschrijving	Geschaad	Drukker	Projectverantw.
			Schaal	1/5000	
			Plattegrond	m	
			Formaat	1250x900	
			Projectnr.		
			Tekening	4037-tek-023_P_dwg	
			Plot		

OC GIS-Vlaanderen - Kadaster 1998 of 1999; NGI - Topografische kaart