

JURIDISCHE TOESTAND

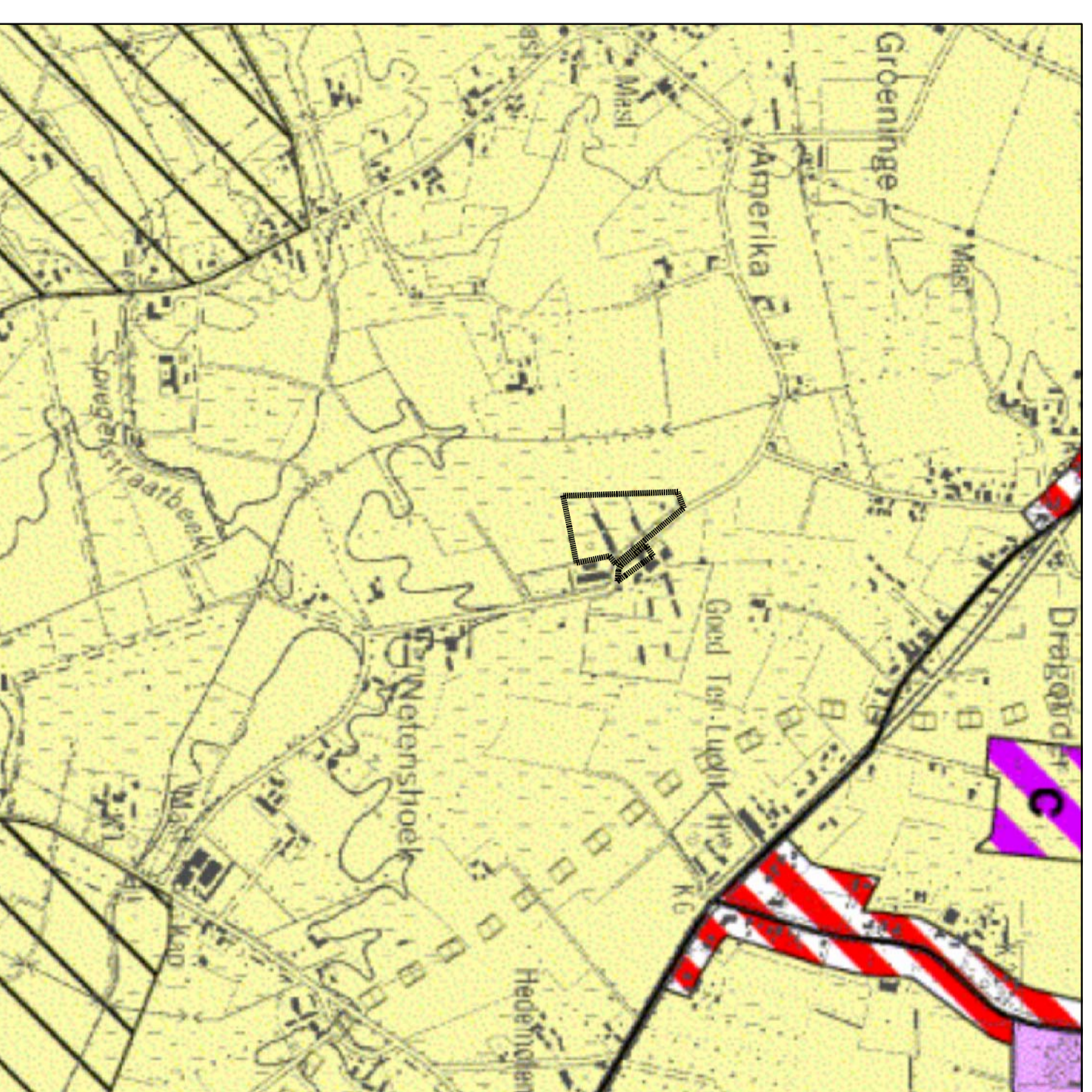

Gewestplan Oudenaarde
goedgkeurd bij K.B. 24.02.1977 en 29.10.1999

Schaal 1:10.000

Wijzigingen ten opzichte van het gewestplan

Huidige zones in gewestplan:
agrarisch gebied (4.1.)

1ha 93a 42ca

In het deelplan:

1ha 93a 42ca

RECHTSTOEESTAND GEBOUWEN

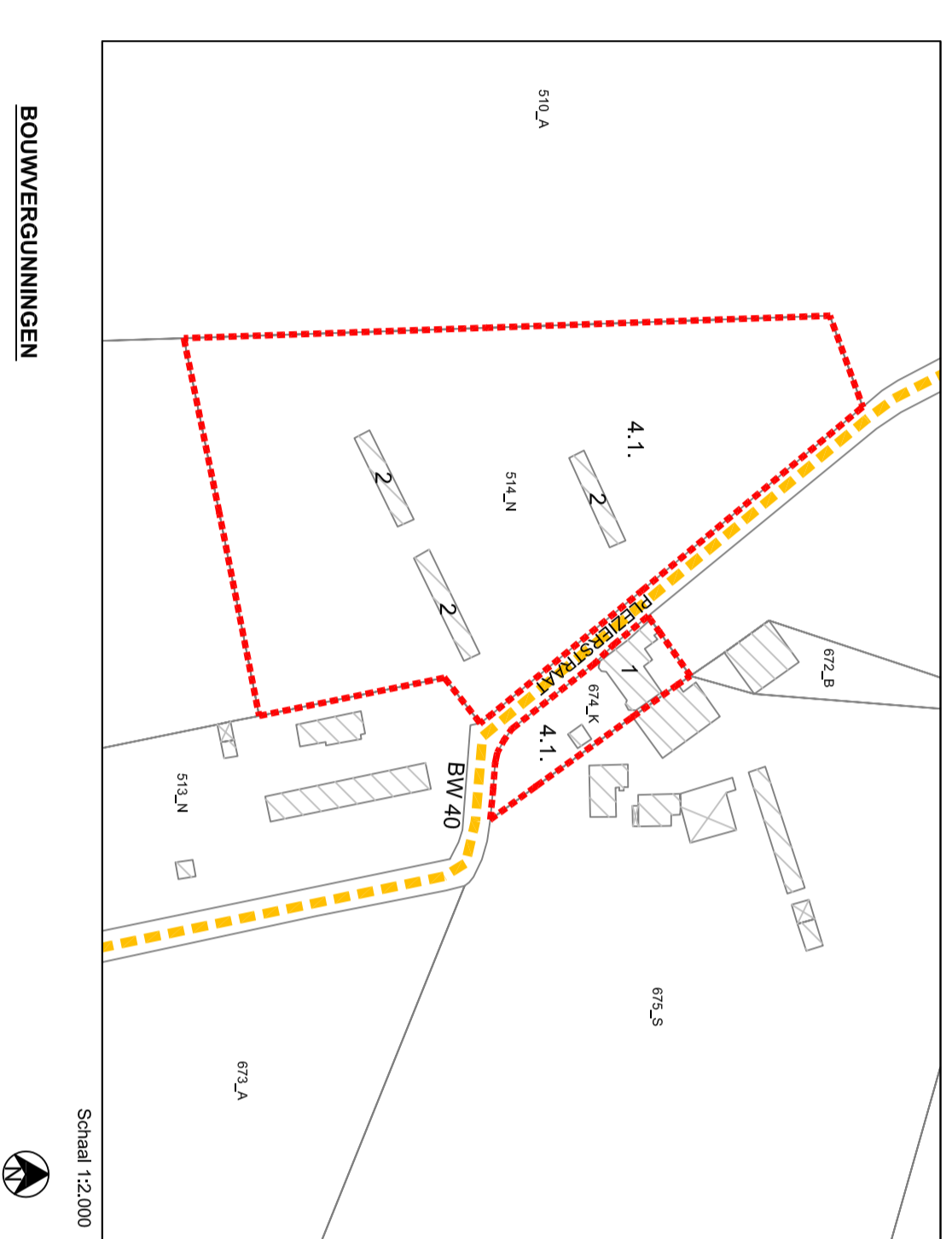

BOUWVERGUNNINGEN
1. Herenboerderij van voor 1982 (opgericht 1938)
2. Stallingen van voor 1982

MILIEUVERGUNNINGEN



Buurtweg

(4.1.) Gewestplan : agrarisch gebied

BESTAANDE TOESTAND

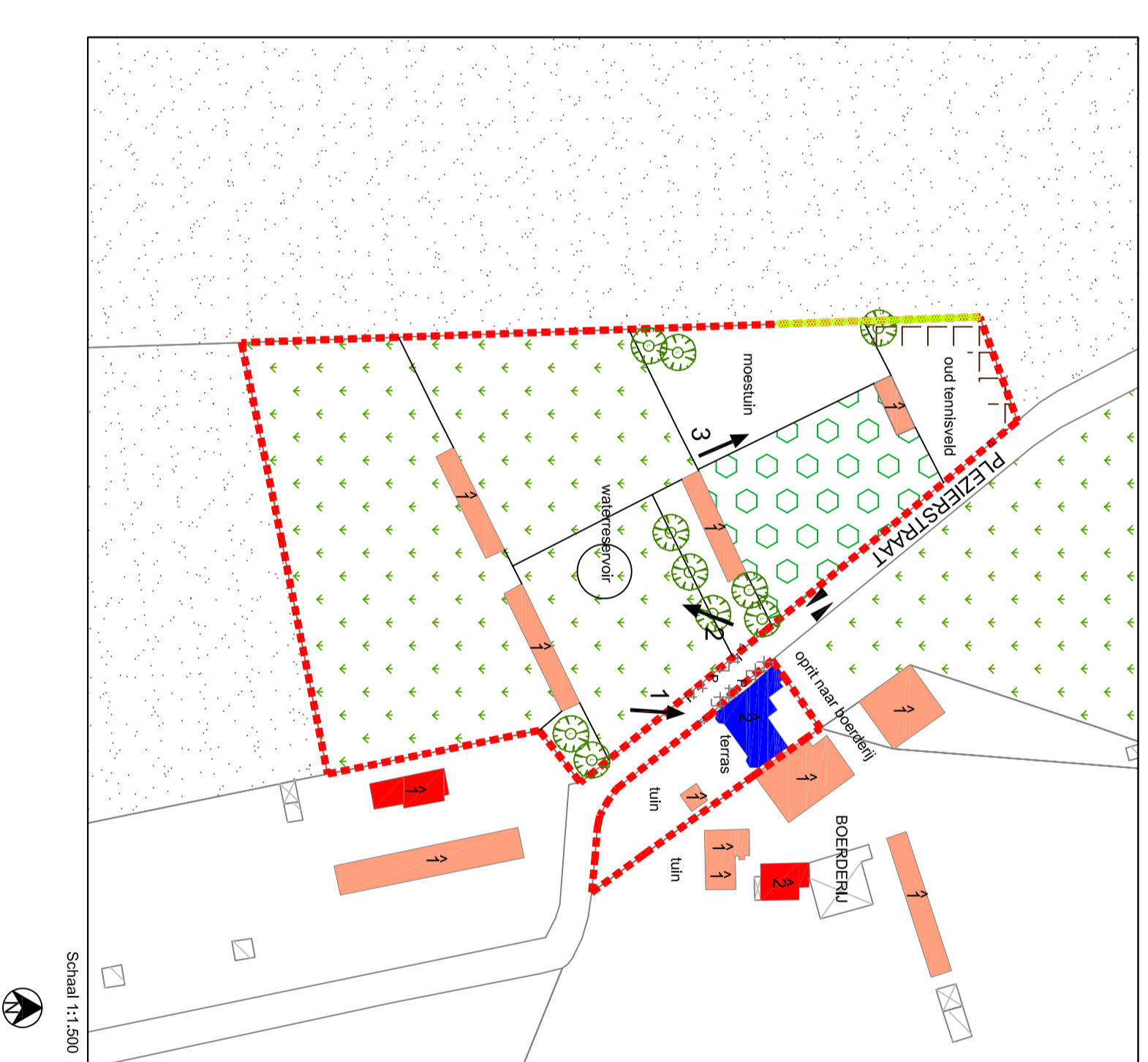

LEGENDE

Grens van deelplan	Akker
Rijnrichting	Wilde Haag
Fotocultuur	Boom
FYSISCHE TOESTAND	
Gemeenschapsvoorziening	
Woning	
Stalboodsgarage	
Aantal boomkragen met dakstructuur	
Parkeergebied	
Inrit	

Oppervlakte reeds ingenomen door bebouwing, verhardingen, groenaanleg en andere constructies: **1ha 93a 42ca**

Oppervlakte voor geplande uitbreiding: **0ha 00a 00ca**

Totale oppervlakte deelplan: **1ha 93a 42ca**

OPMERKING:
De afstanden op het plan zijn indicatief. De juiste afmetingen moeten ter plaatse opgenomen worden.

VLAAMS GEWEST

PROVINCIE OOST-VLAANDEREN
GEMEENTE NAZARETH

RUP : Zonevreemde activiteiten

OPDRACHTGEVER
GEMEENTEBESTUUR VAN NAZARETH

Home Nazareth vzw
Plezierstraat 17
9810 Nazareth (Eke)
Rushuis

Plan 03

Datum : 30/11/07

Stedenbouwkundige ontwerper:

Wijzigingen

Ruimtelijk planner : Bart Willaert
Grafische vormgeving : Sam Pauwels

18/08/06 : Aanpassing na 2e structureel overleg
26/10/07 : Aanpassing na plenaire vergadering
30/11/07 : Aanpassing na openbaar onderzoek

Opgemaakt door:



BESTEMMINGSPLAN

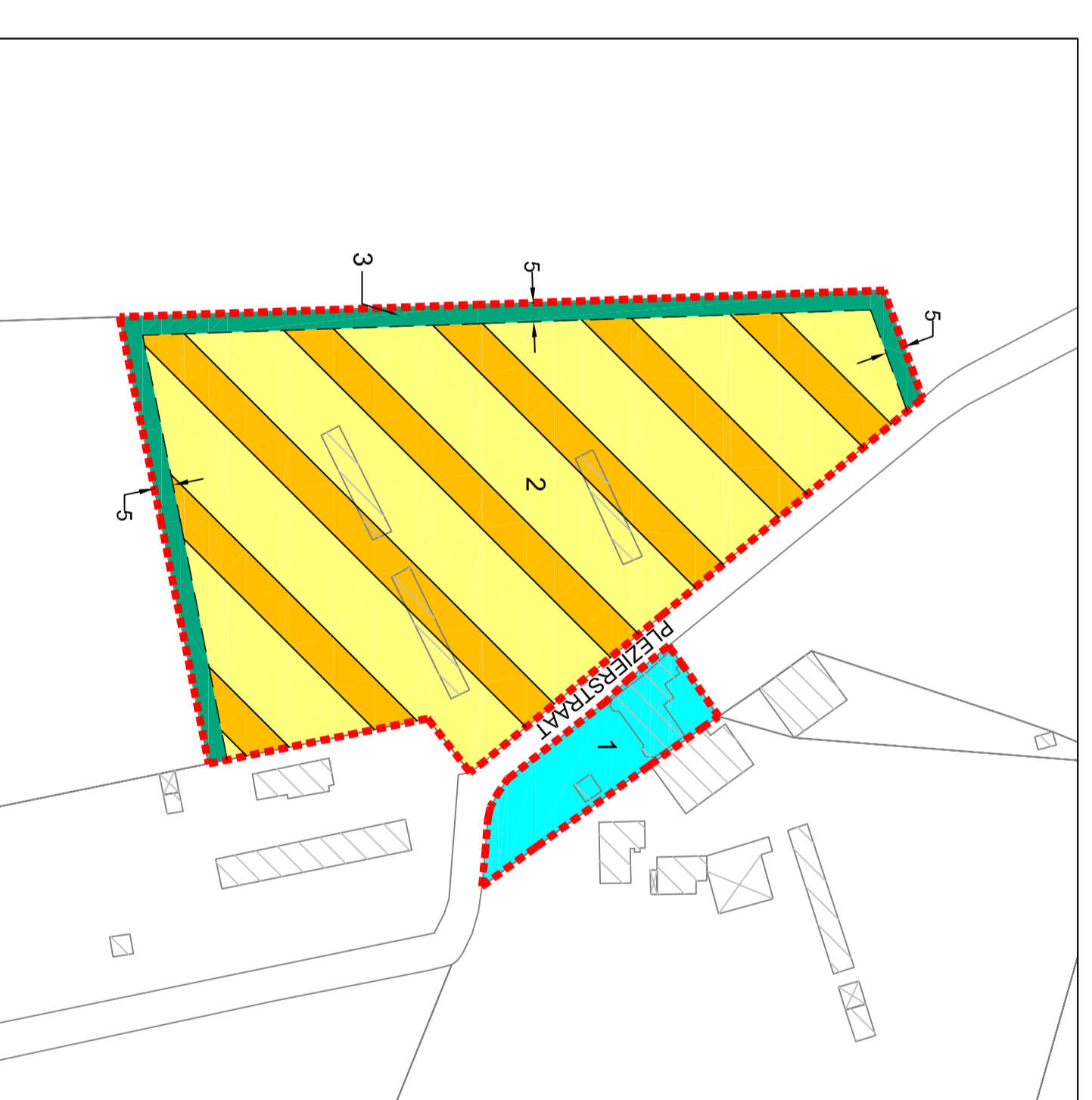

LEGENDE

GRENEN VAN HET DEELPLAN	ZONE VOOR SOCIALE VOORZIENINGEN
ZONEGRENEN	ZONE VOOR LANDBOUW MET LAAGNOMMENSCH RECREATIEF NIJDEGEBRUIK
BEBOUWING	GROENZONE
PERCEELSGRENEN	

BESTEMMINGSPLAN



Foto 1



Foto 2



Foto 3